Roger Table Mic II

Quick setup guide | Schnellstartanleitung
Guide d'installation rapide | Stručný návod

roger

A Sonova brand

PHONAK
life is on

1

Charging / Aufladen
Charger / Nabíjení

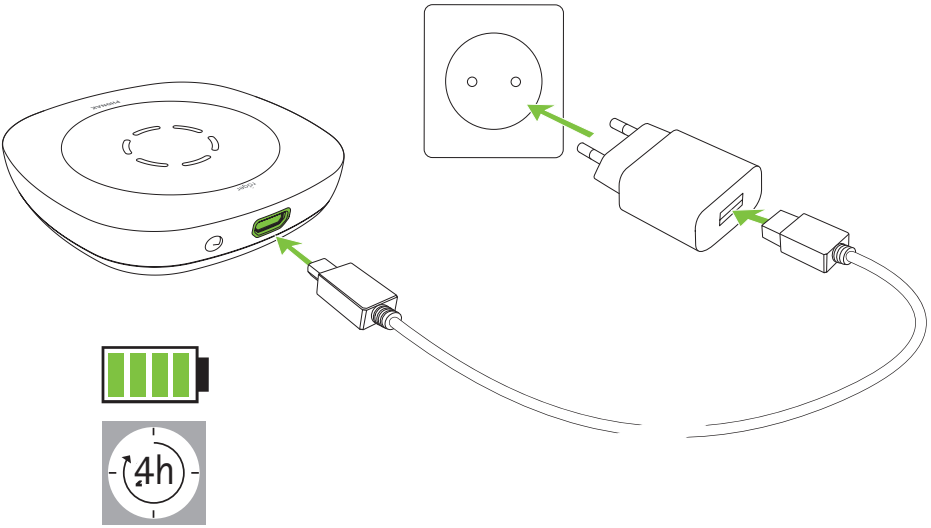

2

Switching on / Einschalten
Mettre en marche / Zapínání

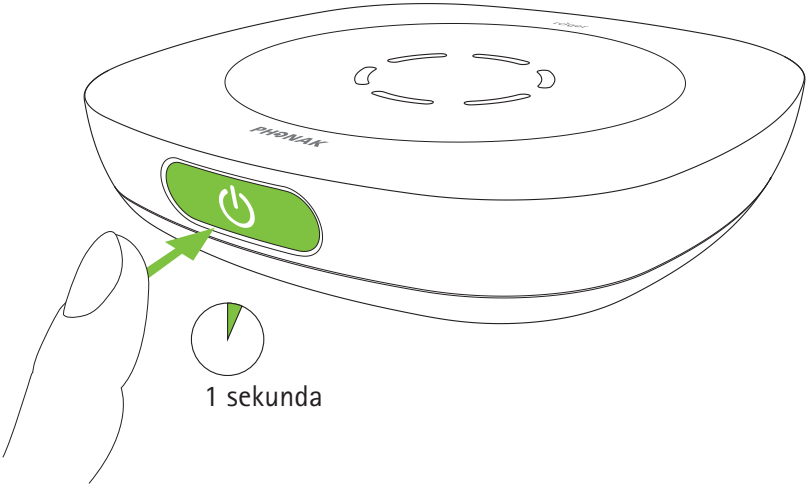

Switch on additional microphones one at a time.
Zusätzliche Mikrofone einzeln einschalten.
Allumer les microphones supplémentaires un à la fois.
Zapínejte další mikrofony jeden po druhém.

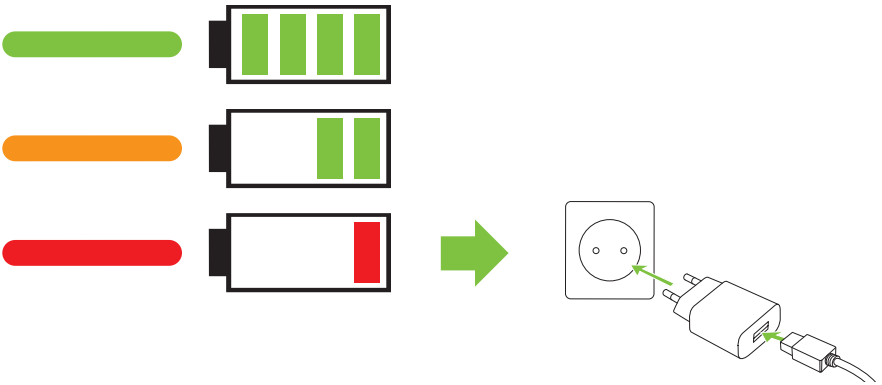

3

Connecting / Verbinden
Connecter / Připojování

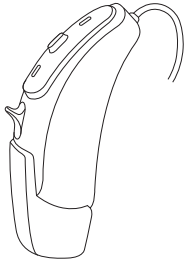

or
oder
ou
nebo

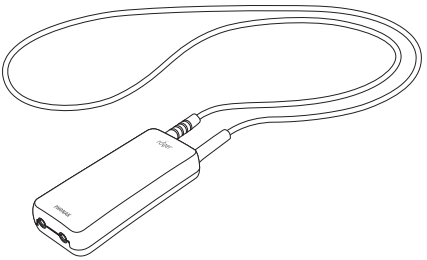

vzdálenost 10 cm

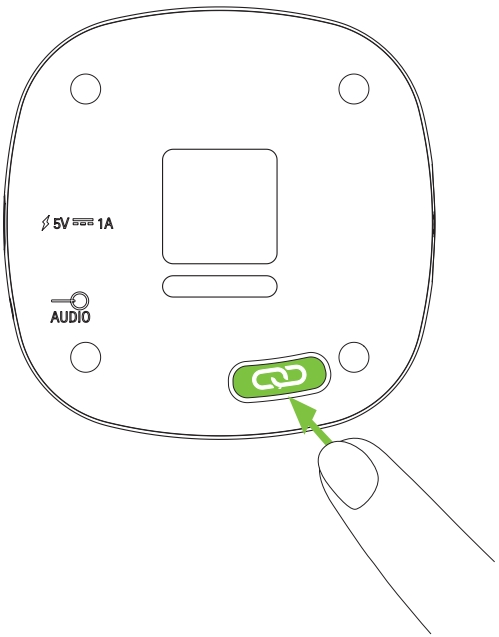

4

Microphone usage
Anwendungsarten
Utilisation comme microphone
Způsob používání mikrofonu

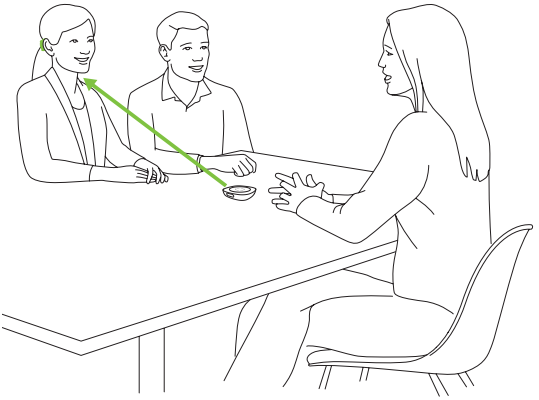

or
oder
ou
nebo

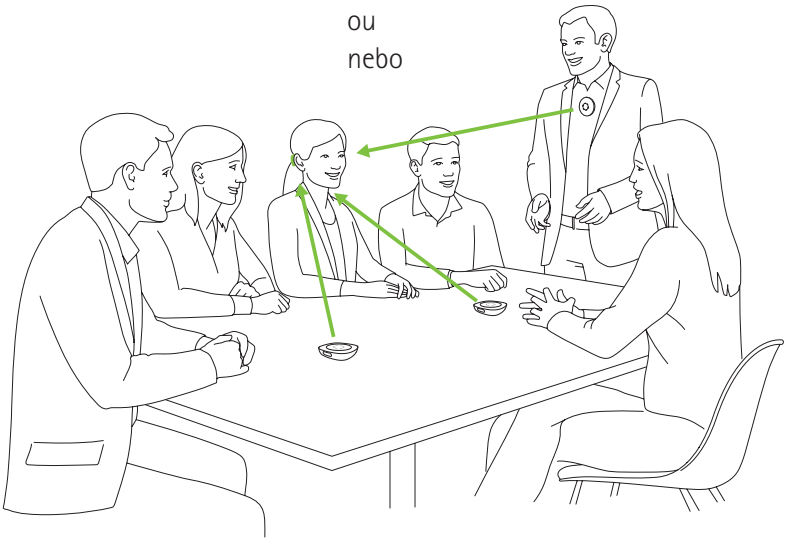

5

Use with an audio device
Verwendung mit einem Audiogerät
Utiliser avec un appareil audio
Používání s audio zařízením

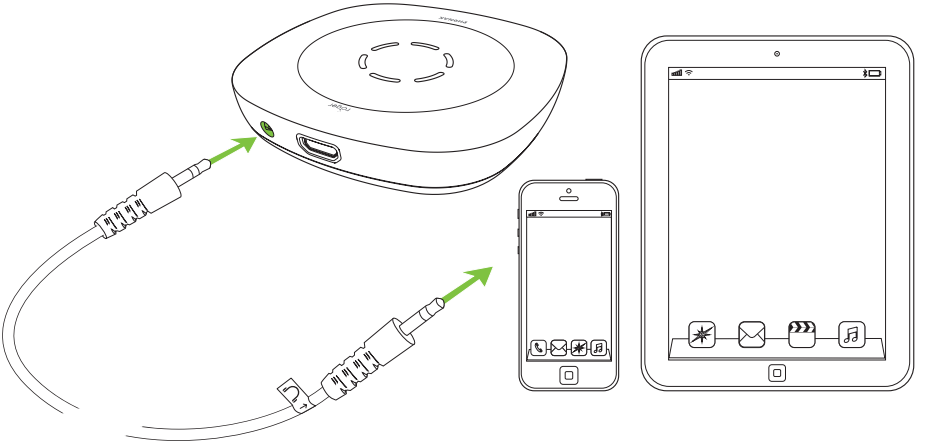

6

For further information, please refer to the User Guide.

Weitere Informationen zur Anwendung finden Sie in der Gebrauchsanweisung.

Pour plus d'informations, veuillez vous référer aux instructions d'utilisation.

Další informace naleznete v uživatelské příručce.

Servis a záruka

Platnost záruky

Na výrobek je poskytována záruční doba v souladu s platným občanským zákoníkem ČR, která vstupuje v platnost v den nákupu.

Mezinárodní garance

Společnost Sonova Communications AG poskytuje na tento výrobek omezenou mezinárodní garanci v délce jednoho roku. Tato omezená garance se vztahuje pouze na výrobní vady a vady materiálu. Garance je platná pouze při předložení řádně vyplněného záručního listu.

Mezinárodní garance nemá vliv na žádná práva odvíjející se od platných národních právních norem pro prodej spotřebního zboží.

Omezení záruky

Tato záruka se nevztahuje na poškození způsobené nesprávnou manipulací nebo používáním, vystavením chemikáliím, vniknutím vody nebo nadměrným namáháním. Poškození způsobené třetími stranami nebo neautorizovanými servisními středisky činí záruku

na níže uvedený výrobek neplatnou. Tato záruka se nevztahuje na servisní zásahy provedené prodejcem zařízení v jeho provozovně.

Sériové číslo

Autorizovaný prodejce (razítko/podpis):

Datum zakoupení:

Distributor

REJA spol. s r. o.
Sídlo:
Dolní náměstí 305/21
746 01 Opava
IČ: 44738706

zapsána v registru obchodního rejstříku vedeného
u Krajského soudu v Ostravě, oddíl C, spisová značka 2714

Centrální místo pro záruční a pozáruční servis:
REJA spol. s r. o., Příkop 843/4, 602 00 Brno
tel.: 513 033 852
web: www.reja.cz
e-mail: helpdesk.phonak@reja.cz, servis.phonak@reja.cz

Kontaktní a servisní formuláře:
www.reja.cz
www.sluchadla-deti.cz

Doplňky pro sluchadla:
baterie, čisticí prostředky, dálková ovládání,
příslušenství pro poslech televize, telefonování,
bezdrátovou komunikaci a jiné
www.audiodum.cz

© Kopírování části a/nebo celé této příručky je možné pouze se souhlasem společnosti REJA spol. s r. o.

Poznámky

Autorizovaný prodejce:

Distributor pro Českou republiku:
REJA spol. s r. o.
www.reja.cz
www.phonak.cz
www.sluchadla-deti.cz
www.komunikacnisystem.cz
www.audiodum.cz

Výrobce:
Sonova Communications AG
Herrenschwandweg 4
CH-3280 Murten
Švýcarsko
www.phonak.com

029-4005-Czech/V1.00/2021-05/SH/SB © 2017 Sonova AG All rights reserved